



Beijing ADSS Development Co.,Ltd.

Headquarter Add.:

F9, Greenland Wealth Plaza, Jinxing Road, Daxing District, Beijing, China

Tel.: 0086-10-56705658 Fax: 0086-10-83625121

Email: adss@adss.com.cn

Factory address:

F2, F6, Xiandao Bldg., Jinyuan Rd. 36, DaXing Economic Development Zone, Beijing, 102628 China

R&D address:

F6, Greenland Qihang Plaza 13, Tianhua Street, Daxing District, Beijing China



Company introduction

История ADSS

ADSS основана в 2005 году, является ведущим производителем эстетического и медицинского лазерного оборудования в Китае, с более чем 300 сотрудниками. Теперь годовой объем продаж составляет 80 миллионов долларов и увеличивается с каждым годом.

Производственная база ADSS

Производственная база ADSS, которая превышает 160 000,00 м². Мы - первая компания, которая имеет производителя в этой области в Китае. Каждый месяц ADSS может производить 1000 комплектов. Срок поставки будет в пределах 3-7 дней.

Сертификаты ADSS

С 2009 года мы получили сертификаты ISO9000, ISO13485, (TUV) CE, так же как и сертификат CFDA, разрешения на предприятия по производству медицинских устройств, сертификат для высокотехнологичных предприятий и утверждение FDA.

Центр исследований и разработок ADSS

Расходы на НИОКР составляют 15% от выручки от продаж. Услуги OEM / ODM могут быть завершены от рисования до готовой продукции.

Отдел контроля качества ADSS

В том числе входящий осмотр, осмотр полуфабрикатов, осмотр готовой продукции (внешний вид, внутреннее и отладочное старение) и предварительный осмотр. Ваше удовлетворение будет за честь ADSS.

CE ISO 13485 FDA RoHS CFDA



Выставочный зал ADSS

Здесь отображаются все устройства ADSS, мы можем показать вам, как это работает и клиническая демонстрация своевременно.

Выставка ADSS

В течение 10 лет ADSS участвовала на разных выставках в Мирове, например: Болонья, Евразия, Северная Америка, Международный салон, Дубай, INTERCHARM, Япония, COSMOPROF и т. д.

Выставочный зал ADSS

Здесь отображаются все устройства ADSS, мы можем показать вам, как это работает и клиническая демонстрация своевременно.

Команда ADSS

Мы большая семья, владеем английским, испанским, русским и японским языками. Вы можете найти нас в любое время с помощью веб-камеры, онлайн-чата, телефонного звонка и электронной почты. Ежегодное командообразование в масштабах всей компании, а также поездки отечественного и зарубежного туризма.

ADSS business park over 160,000m²



сервис

1. Мы предлагаем профессиональный сервис OEM&ODM, мы выполним дизайн и производство за короткое время
2. Мы предлагаем профессиональный сервис после продажи.
3. Наш косметолог предлагает обучение-онлайн.
4. Наши инженеры предлагают профессиональную техническую поддержку на весь срок службы аппарата.
5. Мы поможем обращаться к сертификату.
6. LOGO дизайн доступный.
7. Дизайн корпуса доступный.
8. Мы предлагаем все поддержки для развития вашего бизнеса.

OEM/ODM сервис

Добро пожаловать в Китай!!!

Добро пожаловать в Пекин!!!

Добро пожаловать в ADSS!!!



Products CONTENTS

• Волоконный лазер для удаления волос-----01	• Липолазер-----37
• Диод с большим пятном 22*35 для удаления волос -----03	• Кавитация-----39
• Диодный лазер 808nm для удаления волос-----05	• Многофункциональная кавитация -----41
• 1200W диодный лазер для удаления волос-----07	• SHR для удаления волос -----43
• Гибридный лазер 755nm+805nm+1064nm для удаления волос----09	• Система 4S(IPL+RF+E-ghit+Nd yag)-----47
• 1064nm nd yag для удаления волос-----11	• Система 3S(IPL+RF+E-ghit) -----50
• Пикосекундный лазер-----13	• E-ghit для удаления волос и омоложения кожи -----50
• Q-Switch ND YAG лазер для удаления татуировок-----15	• IPL для удаления волос и омоложения кожи -----51
• ND YAG лазер для удаления татуировок и омоложения-----19	• Аппарат для ухода за кожей -----55
• Фракционный лазер для влагилица-----21	• HIFU-SMAS лифтинг -----57
• Фракционный лазер CO ₂ для пигментации-----24	• HIFU для похудения тела -----59
• 1540nm Эргиевый лазер-----27	• 20МГц RF лифтинг -----61
• Роликовый массаж-----29	• Диодный лазер 980nm для удаления сосудов----63
• Вакуумный массаж-----31	• Воздушный охладитель и мезотерапия-----65
• Криолиполиз-----33	• Анализ кожи -----67

Волоконный лазер для удаления волос

Особенности

Универсальная система лазерного удаления для типов кожи I-IV. Длина волны 808 нм наиболее эффективно поглощается меланином в самом широком диапазоне оттенков и текстур волос.

Однейшая удобная процедура удаления волос, мощная система охлаждения обеспечивают безболезненное лечение.

Эффективная передача энергии, в 3-4 раза прочнее традиционного диодного лазера.



Преимущества

Неканальный лазерный генератор

Значительно уменьшить риск повреждения лазера из-за грязной воды

Крупнейшая передача энергии

Лёгкая ручка, 852g

Технические характеристики

Тип лазера

Волоконный лазер

Длина волны

808нм

Плотность энергии

2J-100J / c m²

Ширина импульса

5-350ms

Размер пятна

10мм * 10мм



До и После



Диодный лазер 808nm для удаления волос

Применение

Безопасное удаление волос на всех типов кожи, большой размер пятна, гораздо эффективно удаление волос на большой области

Особенности

Постоянное удаление волос всех цветных волос на всех 6 типов кожи, в том числе загорелой кожа, Высокая эффективность: 1-10Гц (10 импульсов в секунду), с технологией охлаждения в движении обработки сапфира контакта, безболезненное удаление волос!

Диодный лазер 808nm
с большим пятном
для удаления волос



FG 2000-E



1600w

▶▶ 22*35 mm

Теория

Во время лазерной обработки удаления волос, свет проходит через кожу и поглощается меланина в стержне волоса. Это поглощение повышает температуру волосяного фолликула и термически разрушает клетки, ответственные за возобновление роста.

Лазерная эпиляция

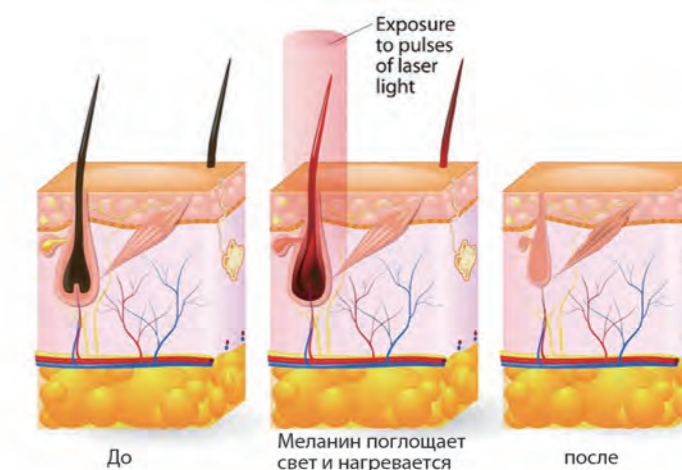

FDA (K161692) & TUV Медицинский утвержденный CE

Диодный лазер

удаление волос для всех типов КОЖИ



1, Гуманизированный дизайн наконечника, лазерный бар из Германии "DILAS", вспышек 20,000,000

2, Научная внутренняя структура, обеспечивает постоянную температуру окружающей среды для лазерного бара и продлит срок службы рукоятки

20,000,000вспышек



1, Быстрый разъём американского производства может подключить 2,000,000 раз, длительный срок службы.

2, Передовые технологии США, автоматическое разделение воды, очень безопасно



FG 2000



1 Лазерный наконечник

2 Разъём "включай и работай" США



FG 2000-B

20,000,000вспышек



FG 2000-C

1200вт диодный лазер для удаления волос

Уникальные преимущества

808-дюймовый диодный лазер позволяет свету проникать глубже в кожу и безопаснее, чем другие лазеры, потому что он может избежать пигмента меланина в эпидермисе кожи. Мы можем использовать для постоянного восстановления волос цветных волос на 6 типов кожи, включая загорелая кожа

808-дюймовый диодный лазер обеспечивает высокую частоту повторения до 10 Гц (10 импульсов в секунду), с возможностью движения, быстрое удаление волос для лечения большой площади

Контактная технология охлаждения, безболезненное удаление волос

Мощная ручка лазера: 1200ват

ДЛЯ РАЗЛИЧНОГО ТИПА КОЖИ

Постоянное обезболивающее удаление волос при удалении любого цвета волос, все тело типа кожи I-VI



I II III IV V VI



20 миллионов вспышек

Ширина импульса @ традиционная Энергия

8-720ms



2-120J/cm²

Ширина импульса @1200вт Энергия

2-100ms



2-120J/cm²

★ Чем меньше ширина импульса, тем лучше



FG 2000-D+

Гибридный лазер 1064nm, 808nm и 755nm для удаления волос

Теория

Луч лазера проникает через поверхность кожных покровов и до корней волос;
Свет переходит в тепловую энергию, которая повреждает фолликулы;
В результате, волосы прекращают свою регенерацию и рост.

3 длины волны работает одновременно

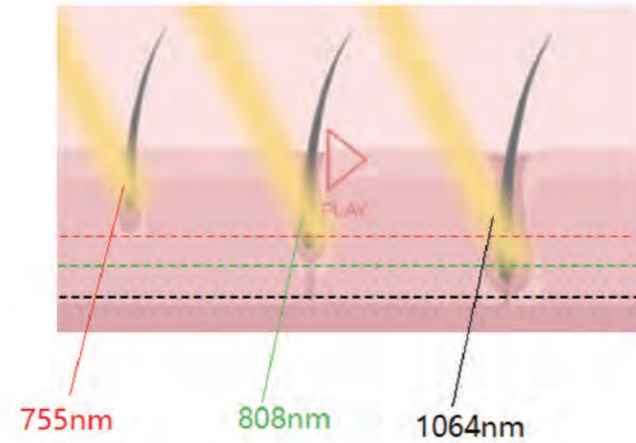

Технические характеристики

	FG 2000-E	FG 2000	FG 2000-B	FG 2000-C	FG 2000-D
Тип лазера	808nm диодный лазер (лазер из Германии DILAS)				
Длина лазера	808nm (1064nm, 755nm)				
Контроллер	8 цветной сенсорный ЖК-дисплей			10.4" цветной сенсорный ЖК-дисплей	
Выходная мощность	1500W	2000W	1000W	1500W	1500W
Размер лазерного пятна	22*35mm ²	12*10mm ²	12*12mm ²	12*12mm ²	12*12mm ²
Длительность импульса лазера	10-580ms	8-720ms	9-696ms	9-696ms	8-720ms
Энергия	2-120J / cm ²	1-120J / cm ²	1-120J / cm ²	1-120J / cm ²	1-120J / cm ²
Частота	1-10Hz				
Система охлаждения	Вода+воздух+полупроводник				
Температура зонда	0~3°C				
Габариты аппарата	56*46*110cm	56*46*110cm	40*46*60cm	56*46*110cm	59*59*146cm
Габариты упаковки	60*70*125cm	60*70*125cm	66*66*72cm	60*70*125cm	70*70*126cm
Вес нетто	50kg	58kg	34kg	49.5kg	51.5kg
Вес брутто	74kg	74kg	50kg	74kg	79kg
Упаковка	Алюминиевый сплав				
Напряжение	110V~240V AC				

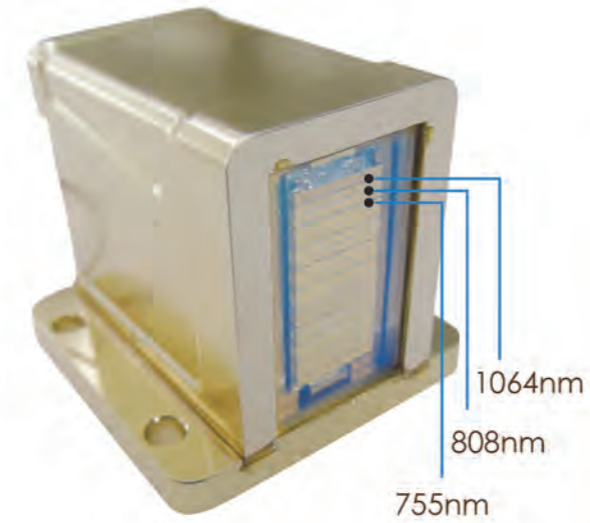

Запатентованное удобное меню



FG 2000-D



FG 2000-B

1064nm ND-YAG лазер для удаления волос

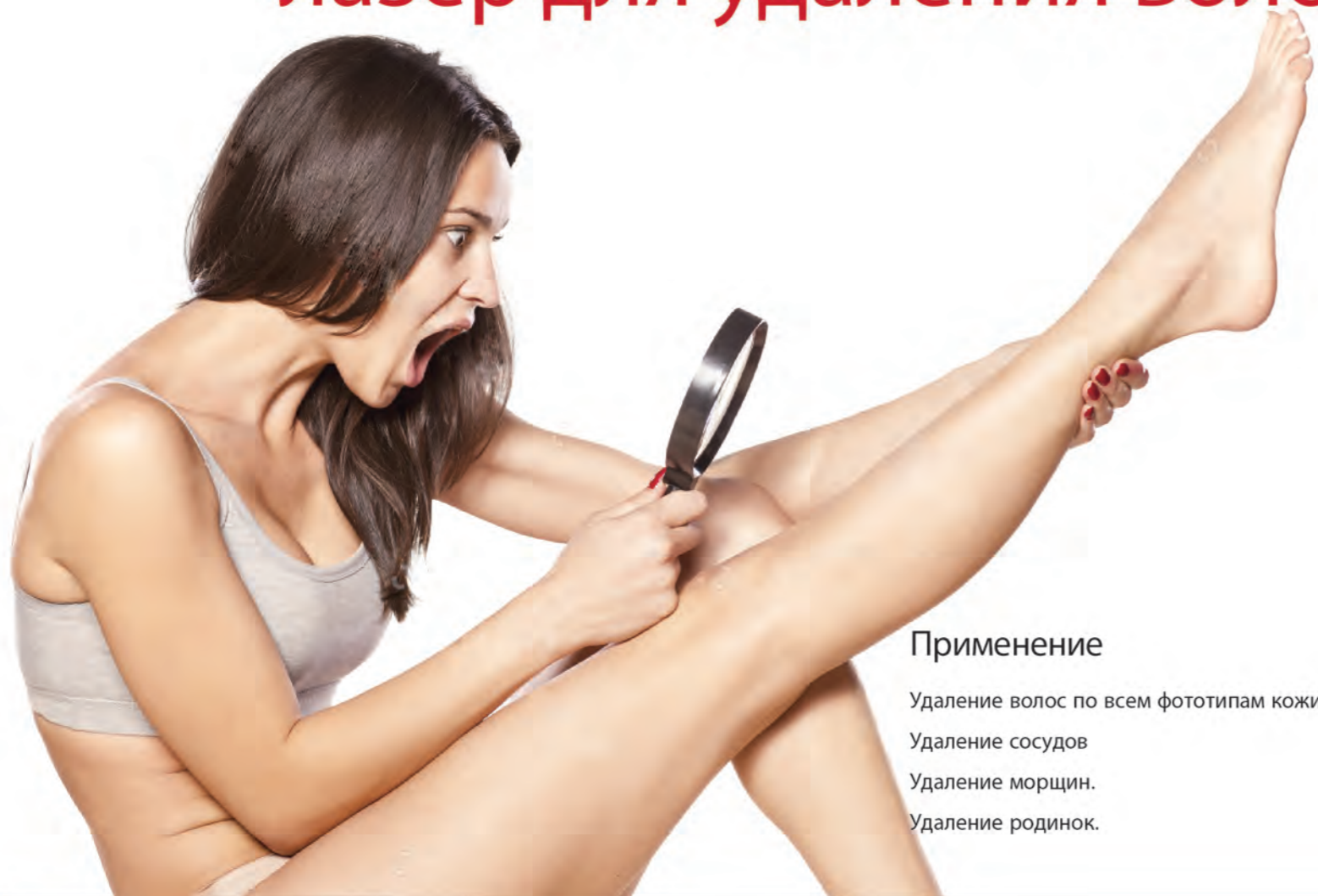

Применение

- Удаление волос по всем фототипам кожи с любым цветом волос.
- Удаление сосудов
- Удаление морщин.
- Удаление родинок.

Особенности

- Более безопасно для кожи тёмного цвета.
- Большой размер пятна, быстрая процедура, размер пятна регулируется 3--10мм.
- Лазер выводится с волокном, эlegantный и легкий, простая операция.
- Зонд охлаждается полупроводником, можно охлаждать часть лечения совсем.
- Напряжение: 3000 W Большая энергия, можно обеспечить стабильность выходного лазера.
- Импортный генератор из страны Канада, высокая стабильность, долгий срок службы.

1064nm ND-YAG лазер для удаления волос

Теория

Неодимовый лазер создает инфракрасные волны длиной 1064 нм. Световая энергия, вырабатываемая медицинским лазерным аппаратом, практически не поглощается эпидермисом, благодаря чему происходит глубокое проникновение и эффективное воздействие при проведении различных процедур.

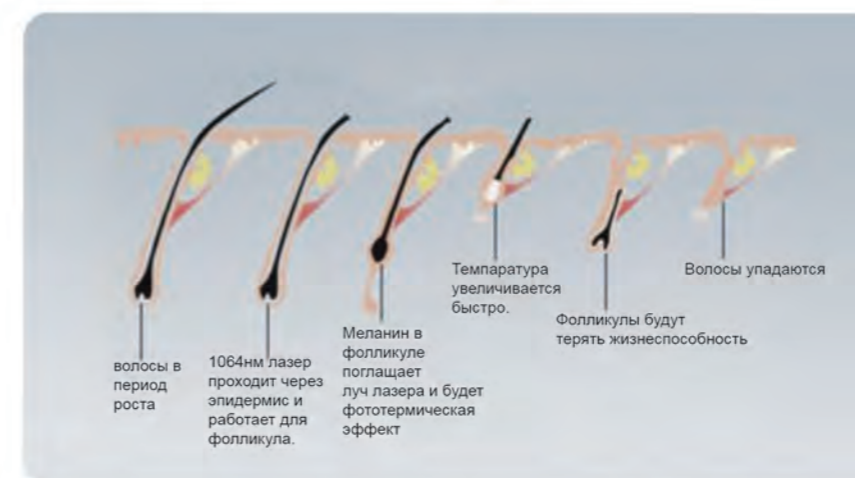
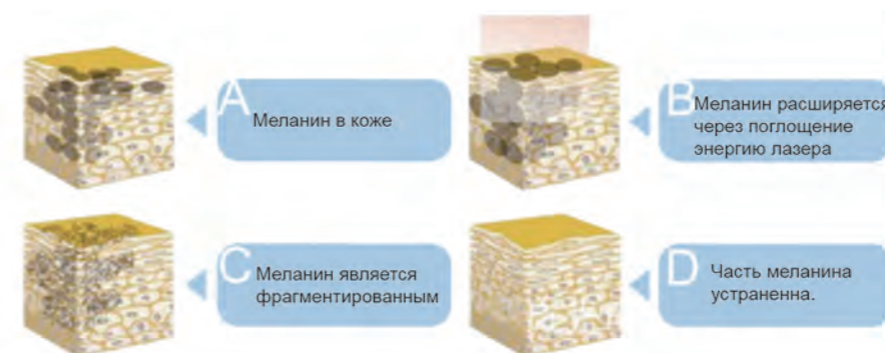

LP 2016

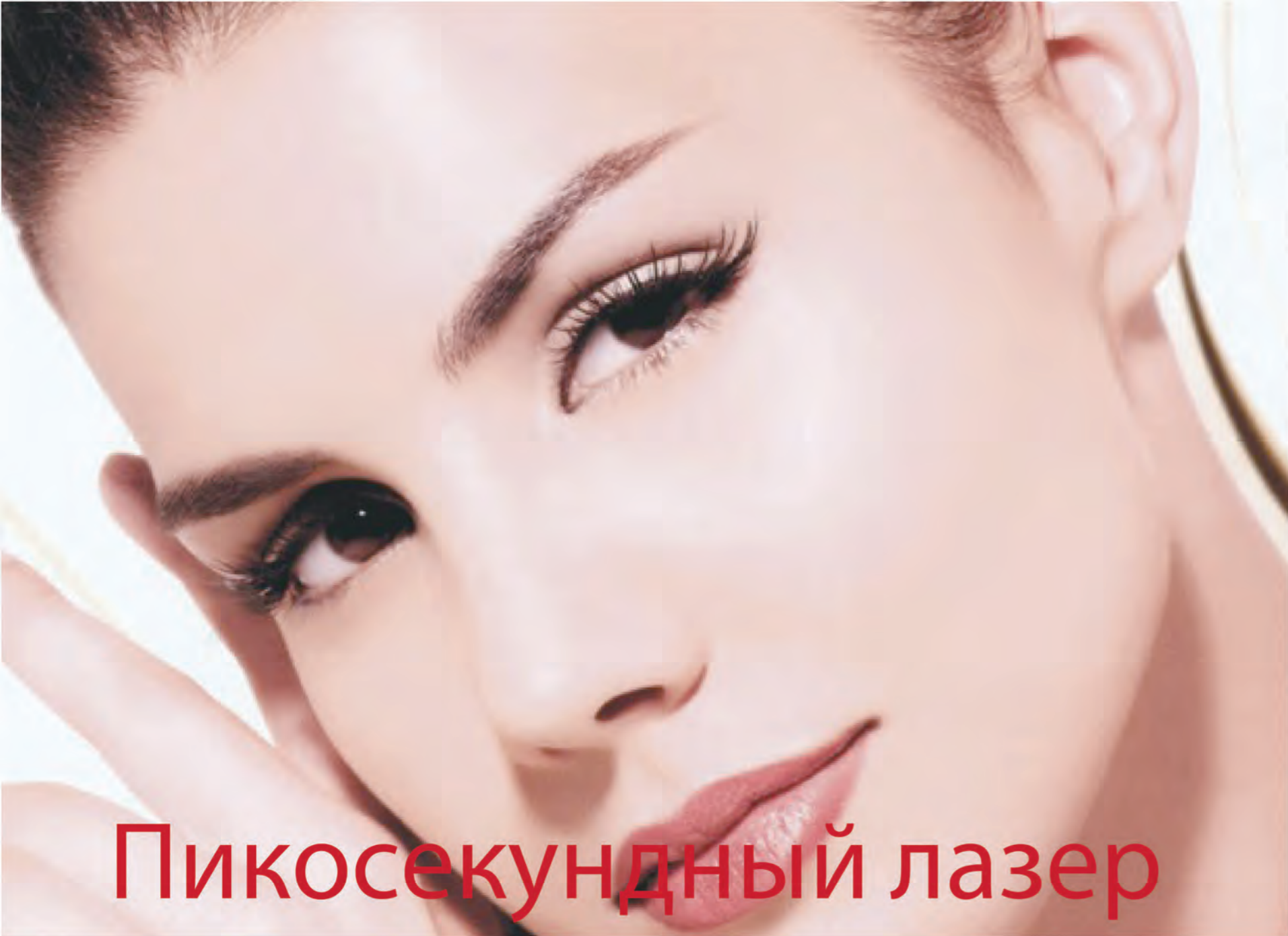

Пикосекундный лазер

Применение

- Осветление пигментных пятен;
- Сведение тату и татуажа черного, фиолетового, зеленого и синих цветов;
- Разглаживание поверхностных и глубоких морщин;
- Омоложение кожи;
- Ликвидация рубцовых изменений кожи;
- Устранение рубчиков постакне, рубцов и шрамов;
- Выравнивание тона и рельефа кожи;
- Общее повышение тонуса, упругости и эластичности кожного покрова.

Теория

Система «PicoSecont» относится к категории фотоакустических лазеров. Генерирует ультракороткие импульсы (одна триллионная часть секунды). Основное отличие омоложения пикосекундным лазером от аблятивной шлифовки кроется в том, что импульсы первого поглощаются клетками фактически мгновенно. Он не травмирует клетки дермы и эпидермиса, а лишь подает им сигнал о термической «опасности». Это активирует процесс реорганизации клеточного матрикса без непосредственного нагрева. Здоровые клетки кожи стремительно обновляются и делятся, в связи с чем и наступает эффект омоложения.

Преимущества

- Многофункциональность (решает вопросы пигментации и омоложения)
- Безболезненно и безопасно
- Высокая эффективность
- Быстрая скорость удаления пигментаций
- Быстрой результат от процедуры

Для огнеупорного пигментного поражения

	PS2010	PS10
Длина волны	1064нм,532нм	1064нм,532нм
Частота	1-10гц	1гц,2гц,5гц,10гц Регулируемый
Режим вывода лазера	Плоский верх	Плоский верх
Ширина импульсов	750пикосекунд	500пикосекунд
Размер пятна	2-10mm Регулируемый	2-10mm Регулируемый



PS2010



PS10

FDA Сертификат K161926

ND-YAG лазер для удаления тату

Моноимпульс : 1J
Двойной импульс : 2J

Моноимпульс:1,3J
Двойной импульс:2,6J

Моноимпульс:1,6J
Двойной импульс:3,2J



США импортный генератор
Две стержени, одна полость



FG2010



FG2014



FG2015

Q-Switch ND-YAG лазер

Применение

Удаление пигментаций.
Удаление тату разных цветов.
Удаление возрастного пигмента,пятна,
Родинки и пигментного изменения.
Омоложение кожи
Удаление перманентного макияжа.

Характеристики

1, ND-YAG неодимовый лазер,это настоящий моноимпульс.
2,Процедура безболезненная,наилучший результат.
3,Моноимпульс 1600mj
4,Диаметр пятна: регулируется,2--8 mm.

ND-YAG лазер для удаления тату

Применение

Удаление пигментаций,удаление тату разных цветов,Удаление возрастного пигмента,пятна,родинки и пигментного изменения.

Омоложение кожи.карбоновый пилинг.

Удаление перманентного макияжа.

Квази длинный режим:

Квази длинный режим(ширина испульса 300us@1064nm) -- сочетание тонировки и лифтинга,это позволяет пигментные клетки поглощать лазер выборочно. Это стимулирует производство коллагена.

DUAL-Q Модель:

DUAL--Q модель доставляет 2 импульса постоянной энергии в очень короткое время.По сравнению другими лазерами он имеет более высокие энергии,чтоб уменьшить побочные эффекты,эта высокая энергия разделяется на 2,DUAL--Q модель сделана одновременно 1064nm и 532nm.

7 суставная ручка:

Процедура сделана не смотря на долгое использование,потому что Auto-Calibration система Может гарантировать дать постоянную и стабильную энергию.

Ручка аппарата:

- A. Импортная ручка из Южной Кореи, передаваемая энергия выше 97%.
- B. Единственный дизайн.
- C. Можно кружиться 360°,гарантируя стабильность энергии.

Характеристики

	2010	2014	2015
Длина импульсации	1064nm/532nm	1064nm/532nm	1064nm/532nm
Длина волны индикатора	650nm (инфракрасный индикатор)	650nm (инфракрасный индикатор)	650nm (инфракрасный индикатор)
Выходная Мощность	Моноимпульс	1064nm: 1300mJ ; 532nm: 650mJ	1064nm: 1600mJ; 532nm: 800mJ
	Двойной импульс	1064nm: 2600mJ ; 532nm: 1300mJ	1064nm: 3200mJ; 532nm: 1600mJ
Тип лазера	Моноимпульс/двойной импульс	Моноимпульс/двойной импульс	Моноимпульс/двойной импульс
Частота	1 Hz -10Hz	1 Hz -10Hz	1 Hz -10Hz
Длина импульса	8ns	7ns	6ns 300us @ 1064nm Quasi-Long
Диаметр пятна	2mm-10mm рекулируется	2mm-10mm рекулируется	2mm-10mm рекулируется
Напряжение	1500W	2000W	2500W
Номинальный рабочий ток	20A	20A	20A
Ёмкость радиатора	8L	8L	8L
Рукоятка	7суставная ручка	7суставная ручка	7суставная ручка
Размер аппарата	83*32*83cm	90*33*90cm	90*33*113cm
Размер упаковки	100*54*100cm / 18*28*102cm	107*48*103cm	117*49*112cm
Вес нетто	60kg	98kg	100kg
Вес брутто	102.5kg	134kg	133kg
Напряжение	110V~240V AC		

ND-YAG лазер для удаления татуировок



Применение

Удаление пигментаций.
Омоложение кожи
Удаление тату разных цветов.
Удаление возрастной пигментации, пятна, родинки и пигментного изменения.

Технические характеристики

Тип лазера	Q-switch ND-YAG лазер
Длина лазера	Двойная длина волны 1054нм, 532 нм
Контроллер	7,4 цветной сенсорный ЖК экран
Энергия моноимпульса	600mJ
Энергия	1000W
Длительность импульса лазера	6ns
Частота	1-6
Размер точки пятна	1–7мм регулируется
Луч наведения	Импортный рубиновый индикатор
Система охлаждения	Закрытый водоборот + воздух
Язык системы	Русский
Габариты аппарата	54×39×122 см
Габариты упаковки	61×73×140 см
Вес нетто	26kg
Вес брутто	56kg
Упаковка	Алюминиевый сплав
Напряжение	220V / 110V

FG 009



Лазер для удаления татуировок



Применение

Удаление тату разных цветов для всех типов кожи.
Удаление перманентного макияжа.
Удаление пигментаций.
Удаление возрастного пигмента, пятна, родинки и пигментного изменения.
Омоложение кожи

Технические характеристики

Модель	RY580	RY280
Тип лазера	ND-YAG лазер	
Длина волны	1064нм , 532нм	
Контроллер	7,4 цветной сенсорный ЖК-экран	экран с клавишей
Энергия	1600mJ	1300mJ
Длительность импульса лазера	6ns	
Частота	1-6	
Размер точки пятна	1-8mm	
Луч наведения	красный полупроводниковый луч света	
Система охлаждения	закрытая циркуляция воды + воздух	
Язык системы	Русский	
Габариты аппарата	37*50*36cm	42*25*24.5cm
Габариты упаковки	67*58*53cm	44*50*56cm
Вес нетто	15kg	10kg
Вес брутто	29kg	23kg
Упаковка	Алюминиевый сплав	
Напряжение	110V~240V AC	

RY 580



RY 280



Фракционный CO₂ лазер Система для омоложения кожи

Ручка лазера

- a. Импортная рука из Южной Кореи, передаваемая мощность более 95%
- b. Замечательный дизайн
- c. Ручка может кружиться 360°, стабильная энергия лазерного луча, высокая эффективность
- d. Превосходные результаты лечения, не влияет на обычную жизнь и учёбу человека

Применение фракционного CO₂ лазера

Шлифовка	Хирургические шрамы
Удаление морщин	Эластоз
Омоложение кожи	Вагинальная расхлябанность
Гинекология	Омоложение вульвы
Дисхромия	Удаление хлоазм, пигментаций, рубцов, акне
Оральная хирургическая область	Оздоровление и восстановление кожных покровов

3 в 1 фракционный CO₂ лазер



Фракционный CO₂ лазер для подтяжки влагалища

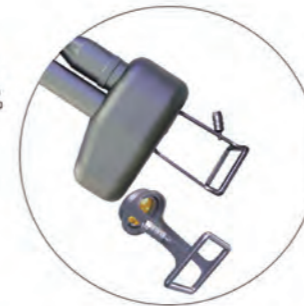

Фракционный CO₂ лазер для лечения вульвы



Фракционный CO₂ лазер для лица



CO₂ лазер для хирургии

особенности

Многофункциональность:

В аппарате **3** системы: фраксель CO₂, вагинальная система и шлифовка

Безопасность процедуры:

Процедура безопасная, мы проходили клинический тест, аппарат проверен многочисленными клиентами.

Быстрая процедура:

Каждая процедура до **30** минут,

1—3 раза можно совсем решить вопрос влагалища.

Высокая эффективность:

После одной процедуры эффект затягивания на два года

Безболезненность процедуры:

Процедура безопасна и безболезненна, нет никаких шрамов и нет срока выздоровления



для шейки матки



для вульвы



FG 900-S

Технические характеристики

	FG 900	FG 900-S	FG 900B-S
Излучатель CO ₂ лазера	RF трубка (Coherent)		
Длина волны	100600 nm		
Контроллер	8,4 цветной сенсорный ЖК дисплей	10,4 цветной сенсорный ЖК дисплей	5,4 цветной сенсорный ЖК дисплей
Частота пульсаций	0.530 W		
Режим работы	Модель ультра импульса		
Средняя мощность	30W		
Размер шаблона сканирования	10 x 10mm	0.1x0.1mm – 20x20mm	
Интервал сканирования	0-6s		
Лазерный аппарат	Лазерное устройство стимулируется через постоянный поток		
Длительность импульса	0.1-15ms	0.1-10ms	
Режим сканирования	Квадрат, прямоугольник, круг, треугольник, овал, шестиконечная звезда, линия или специальный рисунок.		
Модель сканирования	свободное сканирование; последовательное сканирование; сканирование на максимальном удалении		
Размер пятна	0.1-0.5mm		
Расстояние от пятна	0.1--2.6 Регулируется		
Фокусное расстояние конденсорной линзы	f=100mm, f=50mm		
Направляющий луч	Инфракрасный луч 635 нм		
Устройство переноса лазерного луча	7-суставная рука		
Предохранитель	Max 10A		
Система охлаждения	Вода + воздух	Воздух	
Габариты аппарата	53*57*138cm	46*42*125cm	60*54*32cm
Габариты упаковки	64*68*151cm	52*61*138cm	67*71*49cm
Вес нетто	55kg	43kg	28.5kg
Вес брутто	79kg	68kg	45kg
Упаковка	Алюминиевый сплав		
Напряжение	220V / 110V		
Комплектация	Влагалище HP:90		Зонд влагалища:360 полный угол
	Подтяжка влагалища HP		Подтяжка влагалища HP
	Омоложение влагалища HP		Омоложение влагалища HP
	CO ₂ HP: f=50мм.f=100мм		CO ₂ HP: f=50мм.f=100мм



FG 900B-S



Фракционный
CO₂ лазер

Стекланный фракционный CO₂ лазер

Применение

- Укрепление эластичности кожи
- Подтяжка лица
- Сужение пор
- Удаление пигментных пятен
- Оздоровление и восстановление кожных покровов
- Удаление рубцов, ожоговых шрамов, пост-операционных повреждений кожного покрова
- Омоложение и лифтинг кожи



FG 500-B

FG 500

FG 900

FG 900-B

Specifications

	FG500	FG500-B	FG900	FG900-B
Длина волны	10.600nm			
Контроллер	8.4" цветной сенсорный ЖК дисплей		10.4" цветной сенсорный ЖК дисплей	5.4" цветной сенсорный ЖК дисплей
Частота пульсаций	0.530W			
Режим работы	Модель ультра импульса			
Средняя мощность	30W			
Размер шаблона сканирования	Квадрат, прямоугольник, круг, треугольник, овал, шестиконечная звезда, линия или специальный рисунок.			
Размер шаблона сканирования	0.1 * 0.1mm—20 * 20mm			
Режим сканирования	Свободное сканирование; последовательное сканирование; сканирование на максимальном удалении			
Размер пятна	0.01-0.2mm		0.01-0.1mm	
Длительность импульса	0.1-10ms регулируется			
Расстояние от пятна	0.1-2.6mm регулируется			
Энергия импульса	1mJ to 100mJ регулируется на ЖК-экране			
Интервал сканирования	0-6s			
Лазерный аппарат	Закрытый лазерный аппарат с возбуждением постоянным током			
Фокусное расстояние конденсорной линзы	f=50mm, f=100mm			
Угол расхождения луча	0.3mrad			
Направляющий луч	Инфракрасный луч 635 нм			
Устройство переноса лазерного луча	7-суставная рука			
Система охлаждения	Вода + воздух			
Язык системы	Русский			
Габариты аппарата	53*57*138cm	49*63*40cm	46*42*125cm	32*54*60cm
Габариты упаковки	64*68*151cm, 70*24*14cm	53*75*60cm, 70*24*14cm	52*61*138cm	49*67*71cm
Вес нетто	55kg	30kg	40kg	28.5kg
Вес брутто	79kg	43kg	56kg	45kg
Упаковка	Алюминиевый сплав			
Напряжение	110V~240V AC			

1540нм Эрбирвый лазер

7 Сканирование графики



Приложения

Удалить или уменьшить хлоазму, растяжку

Уменьшение пигмента, включая веснушки, солнечные ожоги, возрастные пятна и т. Д.

Удаление морщин, затягивание кожи, очистка поры и улучшение цвета кожи

Устранение или уменьшение угрей и шрамов, гладкая кожа

Удалить и улучшить розацеа, пролиферацию капилляров и другие сосудистые заболевания

1540нм Эрбирвый лазер

Характеристики

	1540-A	1540-B
Экран	10,4"цветной сенсорный ЖК экран	5,4"цветной сенсорный ЖК экран
Тип лазера	Эрбиевый лазер	
Длина волны	1540нм	
Энергия	30W	20W
Размер пятна	20*20mm	
Энергия точки	200mJ/MTZ	
Длина импульса	1-10мс регулируется	
Частота	1-6	
Размер аппарата	57*60*105cm	60*54*32cm
Размер упаковки	66*70*122cm	67*71*49cm
Вес нетто	36kg	28kg
Вес брутто	51kg	45kg
Напряжение	110V~240V AC	

Излучаетль из Германии IPG,30
ватт,самый мощный излучатель
эрбиевого лазера в мире.



FG 1540-B



FG 1540-A

Вакуумная ролика

Наконечник 1:

Вакуум + Механический ролик + радио частота + 940нм инфракрасный луч для лечения талии, живота, спины



Наконечник 2:

Вакуум + ролик + радио частота + 940нм инфракрасный луч для лечения руки, бедра и голени



Наконечник 3:

Вакуум + радио частота + 940нм инфракрасный луч, С 3-х зондов с различными размерами для лечения угла глаз, мешок, лица, подбородка, и шеи.



Наконечник 4:

635нм диодный лазер+ двухчастотная кавитация, взрывные очень большую клетчатку, как правило, для очень толстых людей.



Технические характеристики:

Экран	10,4 цветной сенсорный дисплей
Выходная мощность	2000Вт
Экран наконечника	а) 2.4 дюйма б) 1.9дюйма
Энергия РФ	20 МГц CRF
Мощность лазера	0 ~ 200 МВт
Инфракрасный свет	940 нм
Лазер	635нм импортный из Японии лазер
Отрицательное давление	а) Абсолютное давление: 10 кПа-80кПа(7.6см рт.ст. - 60.8см рт.ст.) б) относительная давление: 20 кПа-90кПа(15.2см рт.ст.-68.4см рт.ст.)
Наконечник 1	Скорость вращения :0-39rpm Инфракрасный: 0-20Вт Энергия РФ: 0-100Дж/см ² Импульс: 0-10S
Наконечник 2	Инфракрасный: 0-20Вт Энергия РФ: 0-100Дж/см ² Импульс: 0-10S
Наконечник 3	Инфракрасный: 0-10Вт Энергия РФ: 0-50Дж/см ² Импульс: 0-10S
Наконечник 4	Кавитация: 28KHz + 40.5KHz Инфракрасный: 0-200МВт Интервал: 0-5S Импульс: 1-5S
Система охлаждения	Вода + Воздух
N.W. / G.W.	40kg / 63kg
Размер аппарата/Упаковки	35*42*111cm / 47*57*123cm, 50*60*74cm
Упаковка	Алюминиевый сплав
Напряжение	110V~240V AC
Беспроводная умная картаIC	

Вакуумная ролика



Приложения

Удаление морщин

Подтяжка кожи

Лифтинг кожи

Лечение области глаза

Улучшение гладкости кожи

Похудение

Коррекция фигуры

Уменьшение целлюлита

Массаж

Снижение окружности тела

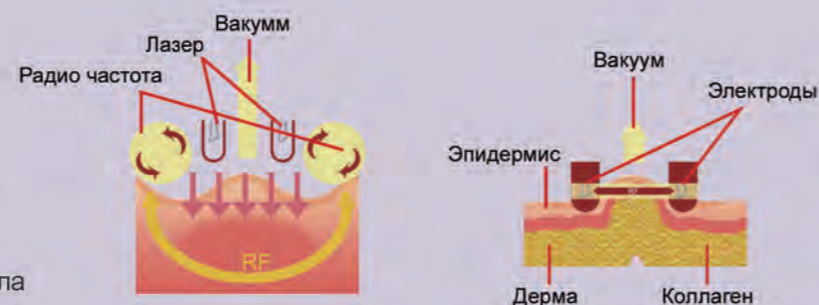

VS+

Мультифункциональная системы для коррекции фигуры

Особенность:

- ◆ с наилучшим сочетанием многополярного RF, вакуума, ударной волны и кавитации, аппарат VS++ работает для похудения и коррекции фигуры.
- ◆ многополярный RF для процедуры вокруг глаз, лифтинг лица и шеи
- ◆ вакуум стимулирует лимфодренаж и кровообращение, уменьшает жир гиподермы.
- ◆ мощная кавитация, RF и вакуум, являются нехирургической комбинацией для улучшения комфорта безболезненного ухода, создания контура и формы тела.
- ◆ четыре техники на аппарате подходит различным формам, женщине и мужчине.



VS++

Применение

- ◆ Удаление морщин;
- ◆ Подтяжка кожи;
- ◆ Лифтинг;
- ◆ Процедура вокруг глаз;
- ◆ Гладкая поверхность кожи;
- ◆ Коррекция фигуры;
- ◆ Удаление жира;
- ◆ Массаж;
- ◆ Уменьшение окружности тела

Параметры:

RF	Много-полярный RF, 50 ватт
Вакуум	680mmHg, 1-15Hz по импульсу (непрерывно/по импульсу/по супер-импульсу)
Свет терапия	Красный LED свет (630nm), синий LED свет (430nm)
Кавитация	1 МГц, 50 ватт
Дисплей	10.2" цветный и сенсорный "ЖК" дисплей

До и После



Криолиполиз



Применение

- Лифтинг лица и подтяжки кожи
- Сокращение жира и уменьшение целлюлита
- Похудение для тела и коррекция фигуры
- Продвижение и ускорение метаболизма

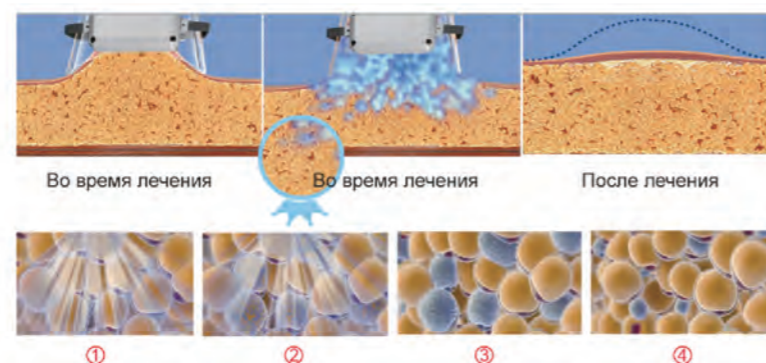

Обе насадки принимают медицинские силиконовые каучуки, которые получили одобрение FDA, очень мягкая, без запаха и не токсична для кожи.

Большая рукоятка отлично подходит для большой области, например, спина, грудь, живот, бедра, ягодицы ..

Небольшая ручка отлично подходит для небольших обработок области, например шеи, под ногами ...

Две рукоятки могут работать одновременно для двух человек или для различных областей того же человека, высокая эффективность

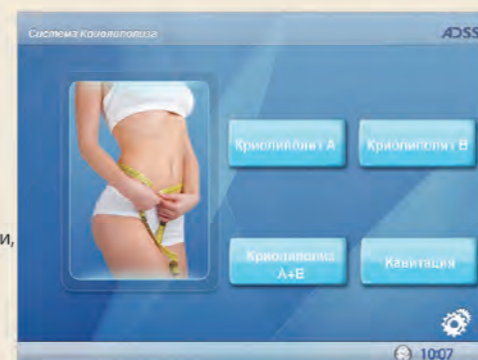

**Криолиполиз А и Криолиполиз В
Можно одновременно работать!**

Технические характеристики

Выходная мощность	1000Вт	
Частота кавитации	40.5КГц+ 28 КГц	
Энергия кавитации	1-50вт/м2	
Давление вакуума	0 - 1 МПа	
Частота вакуума	0-2Гц	
Количество наконечника	3	
	А:криолиполиз для большой области	А и В могут одновременно работать!
	В:криолиполиз для точной области	
	С: для высокочастотной обработки ультразвуковой кавитации	
Количество вспышек	неограничено	
Система охлаждения	вода + ветер + полупроводник	
Температура охлаждения	≤0-10°C	
ЖК-дисплей	3	
	S1: 10.4 "ЖК-экран цветной сенсорный;	
	S2: 3.5 "ЖК-экран цветной сенсорный;	
	S3: 3.5 "ЖК-экран цветной сенсорный;	
Рабочее время	непрерывно / времени	
Размер машины	53*61*113см	
Размер упаковки	61*74.5*114см	
	25*35*45см(carton)	
Вес нетто	30кг	
Вес брутто	48.5кг	
Температура охлаждения	-10°C~10°C	
Напряжение	110V~240V AC	

Криолиполиз для похудения



FG 660L-006



Криолиполиз с большим размером



Криолиполиз с маленьким размером



Кавитация

Технические характеристики

Выходная мощность	1000Вт	
Частота кавитации	40.5КГц+ 28 КГц	
Энергия кавитации	1-50вт/м ²	
Давление вакуума	0 - 1 МПа	
Количество наконечника	3	
	A:криолиполиз для большой области	A и B могут одновременно работать!
	B:криолиполиз для точной области	
	C: для высокочастотной обработки ультразвуковой кавитации	
Количество вспышек	неограничено	
Система охлаждения	вода + ветер + полупроводник	
Температура охлаждения	≤0-10°C	
ЖК-дисплей	3	
	S1: 8.4 "ЖК-экран цветной сенсорный;	
	S2: 3.5 "ЖК-экран цветной сенсорный;	
	S3: 3.5 "ЖК-экран цветной сенсорный;	
Рабочее время	непрерывно / времени	
Размер машины	40*49*98cm	
Размер упаковки	52*63*113cm	
	25*35*45cm	
Вес нетто	30кг	
Вес брутто	55.5кг	
Температура охлаждения	-10°C~10°C	
Напряжение	110V~240V AC	

FG 660L



Технические характеристики

Выходная мощность	1000Вт	
Частота кавитации	40.5КГц+ 28 КГц	
Энергия кавитации	1-50вт/м ²	
Давление вакуума	0 - 1 МПа	
Количество наконечника	3	
	A:криолиполиз для большой области	A и B могут одновременно работать!
	B:криолиполиз для точной области	
	C: для высокочастотной обработки ультразвуковой кавитации	
Количество вспышек	неограничено	
Система охлаждения	вода + ветер + полупроводник	
Температура охлаждения	≤0-10°C	
ЖК-дисплей	3	
	S1: 10.4 "ЖК-экран цветной сенсорный;	
	S2: 3.5 "ЖК-экран цветной сенсорный;	
	S3: 3.5 "ЖК-экран цветной сенсорный;	
Рабочее время	непрерывно / времени	
Размер машины	40*46*60cm	
Размер упаковки	66*66*72cm	
Вес нетто	25кг	
Вес брутто	50кг	
Температура охлаждения	-10°C~10°C	
Напряжение	110V~240V AC	

FG 660L-002



20 * 8cm

23.5 * 11cm

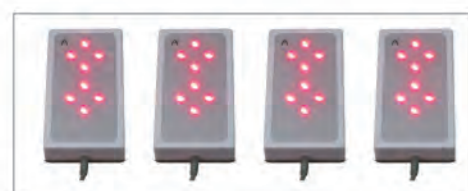

Группа А

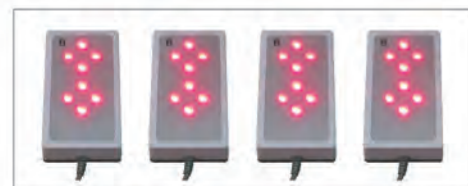

Группа В



Группа С



Рука



Лицо



ЖИВОТ

ягодица и бедро



635 нм Диодный лазер для коррекции фигуры

Энергия / Мак. время	Рабочий режим А	Рабочий режим В	Рабочий режим С
40mw	30m	30m	30m
60mw	20m	20m	20m
80mw	10m	10m	10m
99mw	5m	5m	5m

Примечание:

Рабочий режим А: контролировать кратные группы А

Рабочий режим В: контролировать кратные группы В

Рабочий режим С: контролировать кратные группы С

Технические характеристики

	660H-006	660H-001
Экран	8"цветной сенсорный ЖК-дисплей	8"цветной сенсорный ЖК-дисплей
Частотакавитации	40,5 кГц	
Тип лазера	635nm диодный лазер	635nm диодный лазер
Частота РФ	6 МГц	
Выходная мощность	500Вт	500Вт
Каличество рукоятки и пластин	2 рукоятки + 10 пластин	2 рукоятки + 10 пластин
Количество диодного лазера	70шт	70шт
Выходная мощность лазера	выходная мощность лазера 40mw-100mw	выходная мощность лазера 40mw-100mw
Рабочее время	непрерывно / установка времени	непрерывно / установка времени
Температура окружающей среды	10-30°C	10-30°C
Размер машины	30*35*45см	42*43*108 см
Размер упаковки	46*52*62см	60*57*115 см
Вес нетто	11кг	15.5 кг
Вес брутто	20кг	42 кг
Напряжение	240В/110В	240В~110VB
Упаковка	алюминиевый сплав	алюминиевый сплав

Диодный лазер для коррекции фигуры

Применение

Интенсивный физический липолиз, чтобы удалить жир

Похудение, кореекция фигуры

Смягчение усталости

Улучшение кровообращения

Восстановление и Улучшение метаболизма

FG 660H-006



FG 660H-001

SPU-
Немецкие бренды

Применение

Разложение интенсивного физического целлюлита
 Расплавы дополнительного жира
 Формирование контуров фигуры и уменьшение целлюлита
 Смягчение усталости
 Улучшение кровообращения
 Восстановление и улучшения метаболизма
 Массаж

Многофункциональная система для коррекции фигуры



Многочастотная кавитация



Диодный лазер +
 трехполюсной РФ



Вакуум + трехполюсной РФ

Технические характеристики

Экран	8.4" цветной сенсорный ЖК-дисплей
Система	Многочастотная кавитация (40,5 кГц+28кГц) 635нм диодный лазер + трехполюсной РФ Вакуум + трехполюсной РФ
Частота кавитации	40,5 кГц+28кГц
Частота РФ	6МДж
Энергия RF	1% -100% регулируемое
Тип лазера	635нм диодный лазер
Мощность	1-50w/cm ²
Рабочее время	Непрерывно / установка времени
Размер машины	30*35*45см
Размер упаковки	46*52*62см
Вес нетто	13кг
Вес брутто	29.5кг
Напряжение	220В/110В
Упаковка	С люминиевый сплав



FG 660I

Технические характеристики

Экран	5.6" цветной сенсорный ЖК-дисплей
Частота кавитации	40,5 кГц 28кГц
Мощность	1-50w/cm ²
Частота РФ	6 МГц
Энергия RF	1% -100% регулируемое
Количество наконечников	3 S1: Многочастотная кавитация S2: Кавитация+монополярный RF S3: трехполюсной RF
Рабочее время	непрерывно / установка времени
Размер машины	35*40*41см
Размер упаковки	47*51*71см
Вес нетто	9 кг
Вес брутто	30кг
Напряжение	220В/110В
Упаковка	алюминиевый сплав



FG 660-C



Ультразвуковая кавитация для похудения тела, сокращения целлюлита



Кавитация + монополярной РФ для взрывного жира, липолиз



Интенсивный физический липолиз, чтобы удалить жир, кожу затягивая, улучшает эластичность кожи

Кавитация для похудения



Особенности

- 8.4" TFT цветной сенсорный экран, 24-битный цветной дисплей
- Интуитивно - понятный пользовательский интерфейс, Бесплатно OEM на языке и логотипе меню
- Внутренняя конструкция модуля, обслуживание большого расстояния очень удобно
- Японский импортный вакуумный насос, обеспечить эффективную и стабильную работу
- Американские и французские импортные разъёмы, надёжный выход энергии и долгий срок службы

Применение

- Омоложение кожи
- Удаление морщин на лице и шее
- Уход за кожей
- Похудение для тела
- Уменьшение жировых отложений, целлюлита сокращение
- Смягчение усталости
- Восстановление и улучшение метаболизма

Технические характеристики

Контроллер	8.4" цветной сенсорный ЖК-дисплей
Выходная мощность	1000W
Ультразвуковая кавитация частота	40.5KHz
Ультразвуковая сила	1-50W / см ²
Частота RF	6 МГц
Радиочастотные	1-50J
Давление вакуума	0 ~ -0.1Mpa
Наконечник	6 S1 монополярный RF наконечник (охлаждение): с 2-мя датчиками; размер пятна: 16 / 32мм S2 биполярный RF наконечник (охлаждение) с 2-мя датчиками; размер пятна: 16 / 32мм S3 трехполярный RF наконечник S4 ультразвуковая кавитация наконечник S5 ультразвуковая кавитация + монополярной RF наконечник вакуумное поглощение S6 трехполюсной RF наконечник
Система охлаждения	полупроводник + воздух + вода + охлаждающий гель
Охлаждение кожи	≤0-10°C
Язык программы	Русский
Время работы	непрерывно / установка времени
Размер машины	45 * 50 * 122 см
Размер упаковки	47 * 61 * 134 см
N.W .	34kg
G.W .	52.5kg
Упаковка	случай алюминиевого сплава
Напряжение питания	110V~240V

Система6S (Вакуум + RF + Кавитация)



FG A16



SHR

SHR система

Особенности

- Безболезненно и более комфортно
- Подходящий для всех типов кожи
- Высокая эффективность
- Высокая мощность, результат отличный

Применения

- Удаление волос
- Фотоомоложение
- Удаление морщин
- Подтяжка кожи
- Удаление пигментации
- Сосудистая терапия
- Вспомогательная подтяжка груди



Теория

SHR--новая техника для перманентного удаления волос,которая имеет безусловный успех.

Рабочая теория у него это нагреет дерму постепенно и потом до целевой температуры, и при этой температуре волосяной мешочек портиться и эффективно предотвратили регенерацию волос. Одновременно избежали портить окружающие ткани.

Моноимпульс высокой повторяемости прибывает в слой дермального кожи, претворя высокая средняя мощность и эффективная пиротерапия без риска,ожога и почти безболезненно.



в процедуре

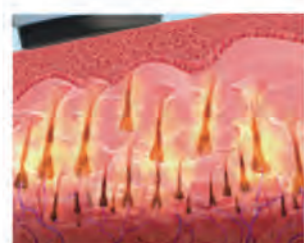

в процедуре



после процедуры



Двойная длина волны:
610nm-950nm
530nm-950nm

Размер пятен--**10*50мм** с наилучшим сапфиром
Ресурс-- минимум **1,200,000** вспышек у каждой ручки

Характеристика

	VE2020	PVE2020
Диплей	10.4"цветной и сенсорный ЖК дисплей	8.4" цветной и сенсорный ЖК дисплей
Выходная мощность	4000ватт	2000ватт
РФ частота	10Мгц	
РФ энергия	1-50J/cm ³	
IPL энергия	SHR: 1-30J/cm ² Elight: 1-50J/cm ²	
Интервал вспышек	SHR: 1-10шт/секунда Elight: 0.2-1шт/секунда	
Колечество импульса	SHR: 1Т(моноимпульс) Elight: 1-6Т(мульти-импульс)	
РФ задержка	SHR: 1-100ms Elight: 1-500ms	
Длина волны	610nm-950nm;530nm-950nm	
Количество ручки	2шт	
Размер пятен	10*50mm	
Язык обеспечения	Русский, Английский, Испанский и т.д.	
Система охлаждения	полупроводник+воздух+вода	
Температура охлаждения	≤0-10°C	
Размер аппарата	48*54*102.5cm	40*46*60cm
Габарит	62*69*128cm	66*66*72cm
Вес Нетто	70кг	32кг
Вес брутто	90кг	50кг
Напряжение	110V~240V AC	
Упаковка	алюминиевый сплав	



VE 2020

Мультифункциональный аппарат



Фильтр

Нанесение плёнки волнового фильтра сделано немецкой машины
 Пластическая рукоятка для теплоизоляции
 Рамки из нержавеющей стали и никелевого покрытия
Ресурс на 10 раз дольше чем у традиционного фильтра



Характеристики

Номер Модели	FG 580-B
Экран	Цветной сенсорный "ЖК" дисплей
Размер аппарата	59*50*38см
Габарит	62*64*76см
Нетто/Брутто вес	30кг/53кг
Выходная мощность	2000Вт
Многоязыковое меню	Русский, Английский, Французский и т.д.
Система охлаждения	Полупроводник+воздух+вода
Температура	≤0-10°C
Напряжение	110V~240V AC

Характеристики

Система 1: Elight система



IPL энергия: 1-50J
 RF энергия: 1-50J
 RF частота: 6Мгц
 Длительность: 10-2450ms
 Номер импульса: 1-6
 Ручка: 1шт с 5 фильтрами
 Длина волны: 480nm/530nm/590nm/640nm/690nm(420nm и 750nm обогащаемые)
 Размер пятен: 12*30мм² 12*40мм² обогащаемый

Система 2: IPL система

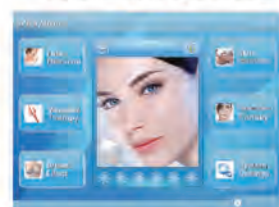

IPL энергия: 1-50J
 Ручка: 1 с определённым фильтром
 Длина волны: 640nm
 Размер пятен: 15*50мм²

Система 3: РФ система



РФ энергия: 0-50J
 РФ задержка: 100-1500ms
 РФ частота: 6Мгц
 Интервал: 1-4s
 Ручка: 1 с 2 насадками
 Размер насадок: 16 и 32мм

Система 4: ND YAG лазер



Тип лазера: ND YAG Q-switched лазер
 Длина волны: 1064nm/532nm(1064nm насадка для карбонового пилинга обогащаемая)
 Прицельный индикатор: импортный рубиновый индикатор
 Энергия: моноимпульс 180MJ,400MJ,600MJ обогащаемые

Характеристики

	VE802	FG580
Экран	7.4"цветной и сенсорный "ЖК"дисплей	7.4"цветной и сенсорный "ЖК"дисплей
Выходная мощность	2000Вт	1500Вт
IPL энергия	1-50J	1-50J
Длительность импульса	1-9.9ms	1-9.9ms
Держка импульса	1-99ms	1-99ms
РФ энергия	1-50J	1-50J
РФ частота	6Мгц	6Мгц
Интервал	1-4s	1-4s
Количество импульса	1-6	1-6
Количество ручки	2шт-Elight ручка постандарту,IPL и РФ ручка обогащаемые	3шт-Elight , IPL и РФ
Размер пятен	12*30мм,12*40мм,15*50мм обогащаемые	12*30мм,12*40мм,15*50мм
Длина волны	480nm/530nm/590nm/640nm/690nm	480nm/530nm/590nm/640nm/690nm
Система охлаждения	Полупроводник+вентилятор+вода	Полупроводник+вентилятор+вода
Температура охлаждения	≤0-10 °С	≤0-10 °С
Многоязыковое меню	Русский,Английский,Французский и т.д.	Русский,Английский,Французский и т.д.
Размер аппарата	42*63*54см	50*36*37см
Размер упаковки	73*66*66см	64*58*67см
Вес нетто	30кг	20кг
Вес брутто	47.5кг	40.5кг
Упаковка	Алюминиевый сплав	Алюминиевый сплав
Напряжение	110V-240V AC	110V-240V AC





IPL Серия

Особенности

- Многоязыковое меню: Русский, Английский, Французский и т.д.
- Большой размер пятен: 12*30мм, 12*40мм, 15*50мм на выбор
- Количество вспышек:
- а. Китайская лампа: 100,000
- б. Немецкая лампа: 200,000 (бренд: Heraeus)
- 100% США импортный коннектор "включай и работай" между ручкой и аппаратом, очень удобно и качественно

Применения

- Удаление волос
- Фотоомоложение
- Сосудистая терапия
- Удаление пигмента
- Подтяжка груди

Описание IPL

Интенсивный импульсный свет, обычно сокращенно как IPL, который используется в студии красоты и медицинских работников для разных процедур, как удаление волос, фотоомоложение, удаление пигмента, сосудистая терапия и т.д. IPL техника использует особую длину волны лечить разные пигментации в коже.

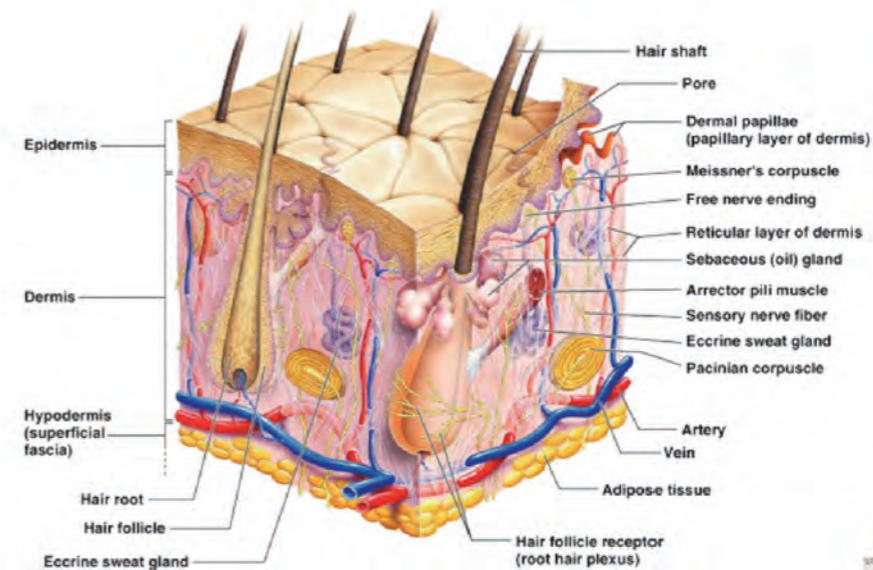

Классическая IPL Система



FG A10

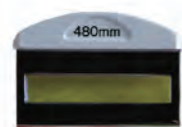

сосудистая терапия

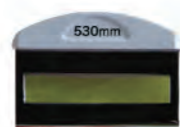

удаление пигмента

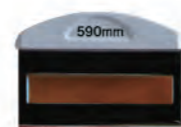

фотоомоложение

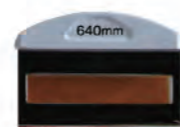

удаление волос

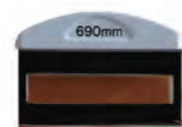

подтяжка груди

Разные размеры пятна на выбор:

12*30мм

12*40мм

15*50мм



FG 600

Характеристики

	FG A10	FG600
Экран	8.4"цветной и сенсорный "ЖК" дисплей	7.4"цветной и сенсорный "ЖК" дисплей
Выходная мощность	2000ватт	1500ватт
IPL энергия	1-50J/cm ²	
Длительность импульса	1-9.9ms	
Задержка импульса	1-99ms	
Частота	1-4Hz	
Интервал	1-4s	
Количество импульса	1-6	
Количество ручки	1шт	
Размер пятна	12*30мм,12*40мм,15*50мм на выбор	
Длина волны	480nm/530nm/590nm/640nm/690nm	
Система охлаждения	полупроводник+воздух+вода	
Температура охлаждения	≤0-10°C	
Многоязыковое меню	Русский,Английский,Французский и т.д.	
Размер аппарата	63*51*111см	60*41*38см
Габарит	78*63*124см	73*66*66см
Нетто вес	40кг	25кг
Брутто вес	63кг	42.5кг
Упаковка	алюминиевый сплав	
Напряжение	110V~240V AC	



Всё в одном Уход за лицом

Применение

- Глубокая очистка
- Регенерация кожи и анти-возрастной эффект
- Уменьшение морщин и складок
- Омоложение и лифтинг лица
- Делает кожу эластичной, замедляет старение



Всё в одном Уход за лицом

Технические характеристики

Насадка Tomado	Большая, маленькая
Вакуумный диапазон	Макс. 680 мм рт.ст.
Радиочастота	1 Mhz. Многополярный (6-полюсный)
Лифтинг	500Hz(Цифровой лининг)
Ультразвук	1Mhz / 2W/ м²
Интерфейс	7 дюймовый сенсорный экран
Входной вольтаж	100~1 20В, 50/60Гц / 220~240В, 50/60Гц
Уровень шума	45dB
Вес	12кг



- Легко заменяемые растворы
- Прочная платформа



- Система очистки посредством одного нажатия клавиши
- Сохранение раствора
- Запатентованное применение сменных растворов



- Цифровой контроль потока
- Цифровой контроль уровня всасывания
- Низкий расход растворов



- Функция Автоматической очистки
- Функция автоматического отключения питания



- Съёмный разъем с одним касанием
- Автоматическое обновление программы через USB



HIFU



4.0MHz-4.5mm 7.0MHz-3.0mm

2.0MHz-13.0mm 3.0MHz-7.0mm



По сравнению с другими процедурами для лица

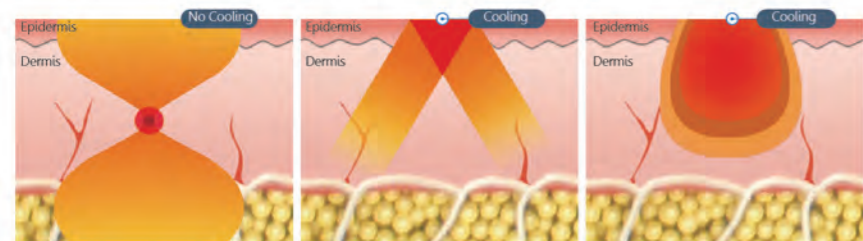

HIFU

Лазер

РФ

Единственная процедура для подтяжки шеи, подбородок и лба.

Теория

За счет энергии ультразвукового излучения происходит локальный нагрев тканей в точке, в которой оно фокусируется. В других участках, подвергающихся воздействию, интенсивность ультразвуковых волн мала и не может вызвать повреждения: достаточная для создания высоких температур (порядка 65 градусов) интенсивность возникает только в фокусе.

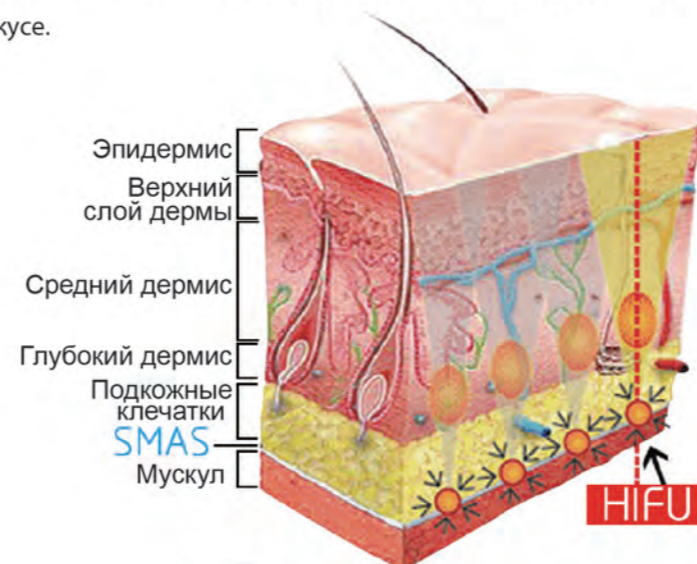

HIFU



FG 660-D



FG 660-D



FG 660-A

Характеристики

Модель	FG 660-A	FG 660-D	FG660D+
Тип энергии	HIFU (Сфокусированный ультразвук)		
Экран	10"	8"	15"
Количество ручки	2	1	1
Энергия	0.1-2.0J/cm ²		
Длина	5.0-25mm		
Картриджи	4.0MHz,4.5mm 7.0MHz,3.0mm /10,000 shots		
Напряжение	AC110V-240V 50/60Hz		
Вес нетто/брутто	15kg / 47kg	8kg / 14kg	8.2kg / 19kg
Размер аппарата	51*32*120cm	27.5*34.5*35cm	45*31.5*14.9cm
Размер упаковки	63*46*114cm	38*44*50cm	57*48*30cm

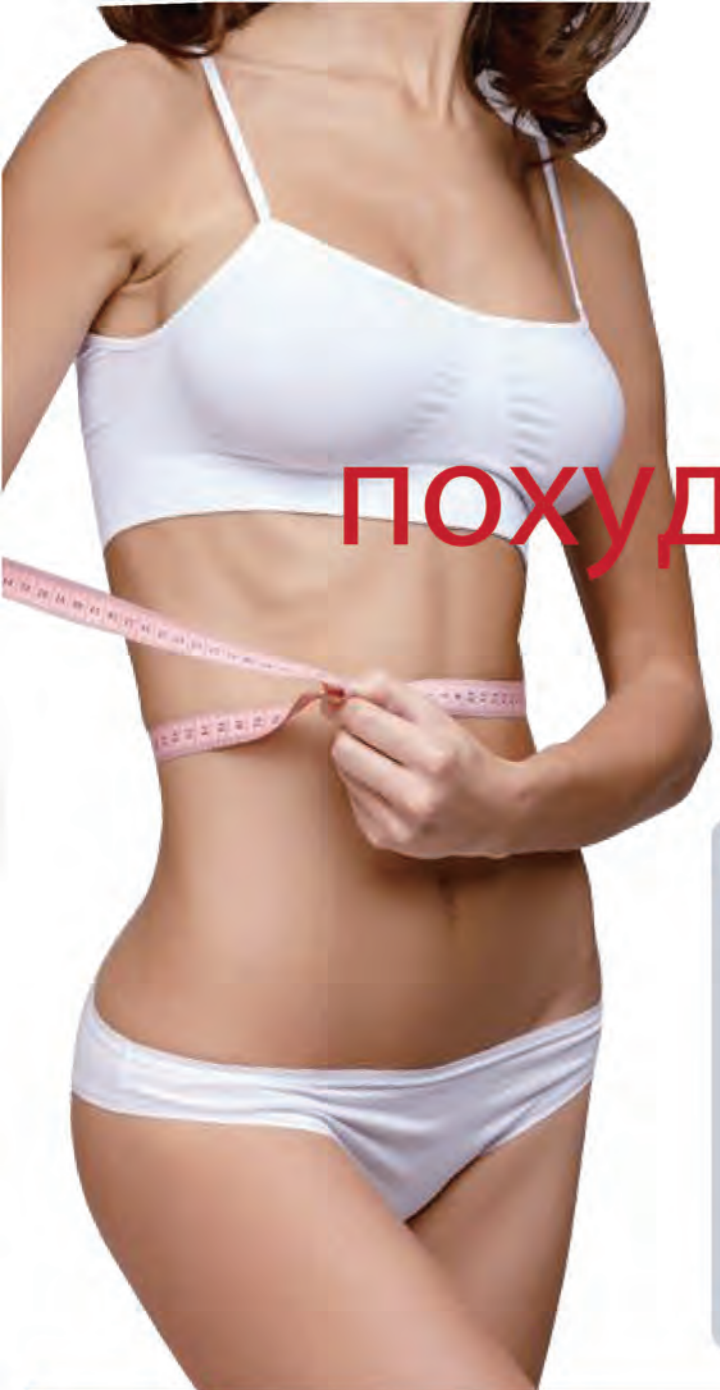

HIFU похудение для тела

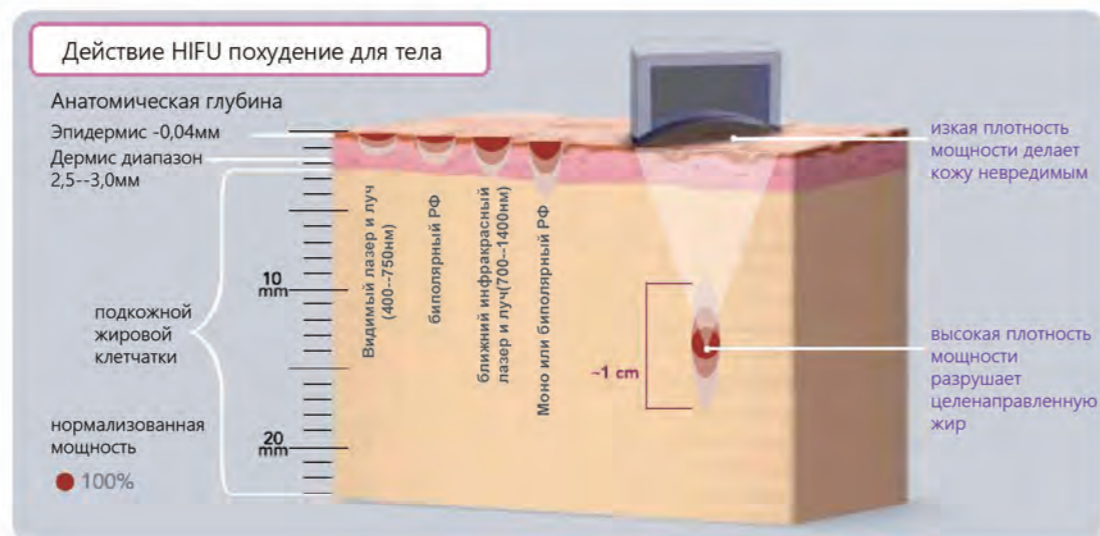

Теория

За счет энергии ультразвукового излучения происходит локальный нагрев тканей в точке, в которой оно фокусируется. В других участках, подвергающихся воздействию, интенсивность ультразвуковых волн мала и не может вызвать повреждения: достаточная для создания высоких температур (порядка 65 градусов) интенсивность возникает только в фокусе.

HIFU похудение для тела

Результат по цифрами

3 года

Разработка и клинические изучения.

100+ Субъекты

Лечение в клинических испытаниях.

94% Пациентов

Сообщается, плоскостность живота улучшена

3500 + Испытания

Проверенная передавая ультразвуковая технология.

Характеристики

Диаметр датчика	36mm
Частота	2MHz
Глубина точки	13mm/8mm
Зонд	Непостоянный зонд со специальной системой охлаждения
Часть лечения	46*46mm
Количество фокуса	576
Эмиссии одного раунда	
Энергия	AC220V-4A-50HZ
Вес нетто/брутто	15kg / 47kg
Размер аппарата	51*32*120cm
Размер упаковки	63*46*114cm



FG 660-B

Термаж РФ Серия

Дизайн рукоятки



Инженерное проектирование на 170 градусов предотвратит усталость ручки в долгой процедуре

Применения

- Подтяжка кожи
- Удаление морщин лица и тела
- Омоложение кожи
- Увеличение растяжек
- Коррекция фигуры

Особенности

- Высокочастотный 20МГц монополярный РФ, импульс и энергия ровная.
- Глубже пробивная сила: 1-15мм под кожей и
- Более лучший результат
- Нет электрического удара, нет колки, нет ожога.
- Только комфорт
- Больше функции чем у традиционного РФ.

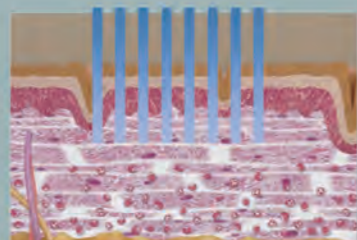

Пробивная сила у традиционного РФ только 1-4мм
Слабая энергия & колки

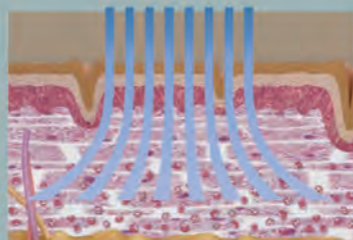

Пробивная сила у Термаж РФ 1-15мм
Мощная энергия & комфорт и тепло

Характеристики

	CRF 007	Портативный CRF007
Экран	10.4" сенсорный дисплей	8.4" сенсорный дисплей
Выходная мощность	2000ватт	
Частота	20МГц	
Рабочий стиль	по импульсу	
РФ энергия	5-300W/cm ³	
Количество ручки	1шт	
Количество насадок	3шт	
Размер пятен	18мм,30мм,50мм(диаметр)	
Количество вспышек	безгранично	
Система охлаждения	полупроводник+воздух+вода	
Температура охлаждения	≤0-10°C	
Многоязыковое меню	Русский, Английский, Французский и т.д.	
Размер аппарата	40*60*116см	40*45*47см
Габарит	55*72*104см	58*59*60см
Нетто вес	25кг	18кг
Брутто вес	50кг	28.5кг
Упаковка	алюминиевый сплав	
Напряжение	110V~240V AC	



портативный CRF-007

Термаж РФ Серия



CRF-007

980м диодный лазер для удаления кровеносных сосудов



2 насадки, 1 для поверхностных кровеносных сосудов
Другая для внутрикожных сосудов



Применения

Терапия патологии сосудов
Удаление сосудов

Особенности

- США импортный лазер и лазерное оптоволокно
- Интуитивный графический дисплей
- Электро-мониторинг в реальном времени
- Автоматическая тарировка мощности
- Автоматическое различение лазерного оптоволокна

Характеристики

Тип лазера	диодный лазер
Длина волны	980nm
Напряжение	AC100-240V
Мощность	80W
Мощность лазера	15W
Частота	1~20Hz
Рабочий стиль	непрерывно
Размер пятен	1.4мм, 1.9мм, 2.4мм
Индикатор	635nm инфракрасные лучи

Аппарат удаления сосудов



VR 2015

Воздушный охладитель



Характеристики

Мощность компрессора	280W
Мощность радиатора	80W
Мощность охлаждения	800W
Максимальная способность охлаждения	900W
Максимальное количество воздуха	2400м³/h
Самая высокая мощность	1160W
Напряжение	AC220V 50Hz
Самая низкая температура	≤-30°C
Габарит	55*80*95см
Вес	83кг

SCD-2016

Применения

Предотвращает ожог поверхностной кожи
Поможет лазерный аппарат работать дольше

Особенности

Можно работать с 808нм диодным лазером,со2 лазером,SHR,Elight и ND YAG лазером...
Представляет комфортную процедуру,простится с болью

Мезотерапия

HydraMagic

Применя

Смягчение кожи,содержание влаги,анти-старение,
Повышение способности к регенерации кожи,
Удаление морщин,восстановление кожи,
Отбеливание кожи

Особенности

- Корейские импортные иглы,5 или 9 для для выбора,тонкие,безболезненные и не будет утечка жидкости.
- Лёгкая и маленькая рукоятка,отлично предотвращает усталость ручки в долгой процедуре.
- Пьезорезистивная автоматическая инъекционная система,отлично сокращает лечебное время, на много легче для процедуры,и избегает любую утечку жидкости.
- Индивидуальная вакуум-система,избегает заделку в аппарате.
- Мини и умный дизайн,легко взять в любое место.
- Стабильное электропитание для непрерывной работы.



5 pins



9 pins

Автоматическая инъекция



Создать профессиональный рапорт для количественного и субъективного анализа состояния кожи

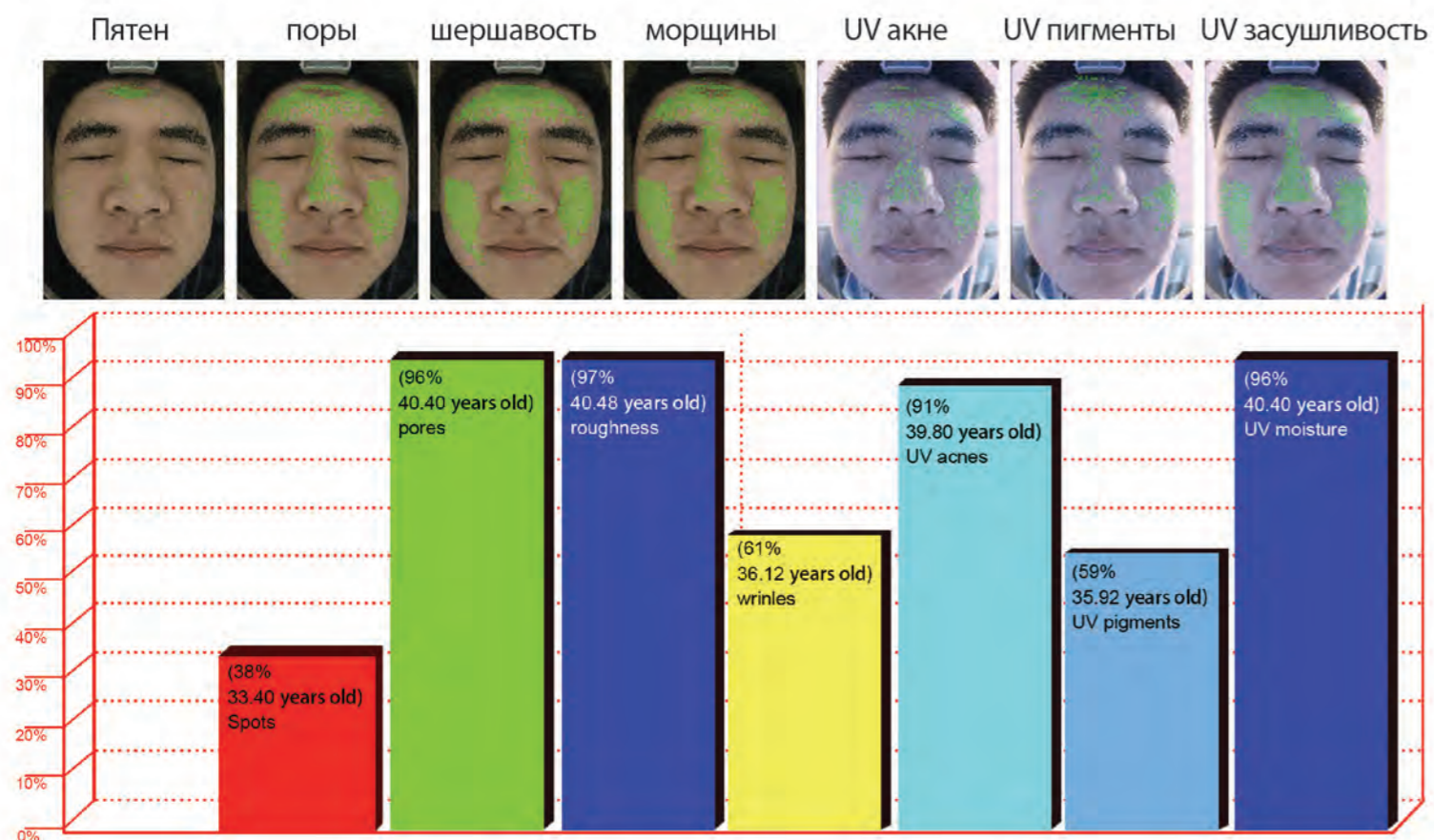

Система анализа кожи

Применения

Анализ состояния кожи по RGB/UV фотоаппарату с высокой разрешающей силой

Показывает проблемы кожи, например пятен, поры, акне и солнечный ожог

Проверять качество косметики и одновременно представляет справочный проект решения проблемы кожи

Особенности

Особая система фотографирования RGB/UV

Проверка в реальном времени + двойная картина дисплей

RGB/UV CCD на 120,000 пиксел и с высокой разрешающей силой

Комфортный и наклонный вход проверки, эргономичный дизайн

Мощная PC программа поддерживающая автоматический и точный анализ

Последовательный контракт, легко сравнятся

Не только проверить кожу лица в данный момент, но и увидит кожу лица в будущем

Профессиональный UV/RGB анализ поры, морщин, акне...

Система анализа кожи



SK-2014

Характеристики

Мощность	40вт
Размер	49см*35см*42см
Вес Нетто	5.8кг
Вес Грутто	7.5кг
Габарит	54см*46.5см*46.5см
Температура среды	10-35°C
Напряжение	110V~240V AC

HIFU



HIFU для похудения тела



755nm+808nm+1064nm гибридный лазер для удаления волос



Q-switch ND YAG лазер / Пикосекунда Лазер



Термаж RF/20M RF

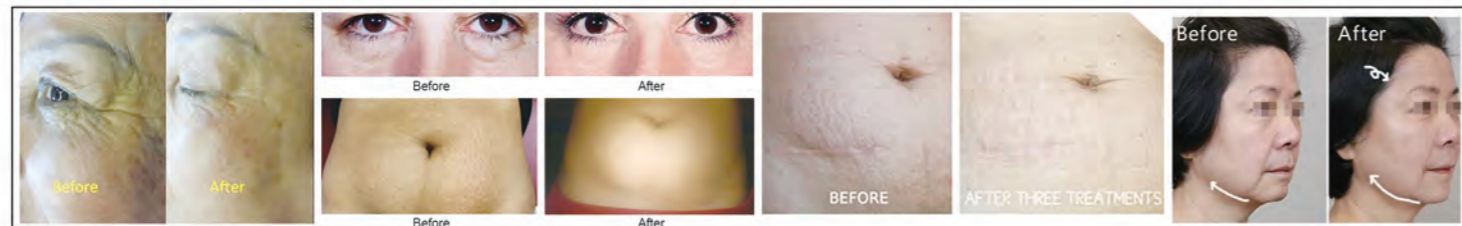

Роликовый массаж / Серия похудения



Фракционный CO2/1540nm эрбиевый лазер

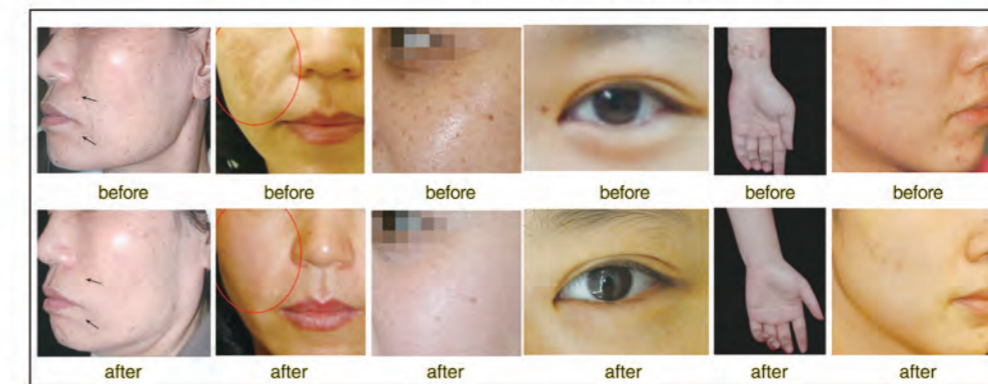

PDT уход за кожей

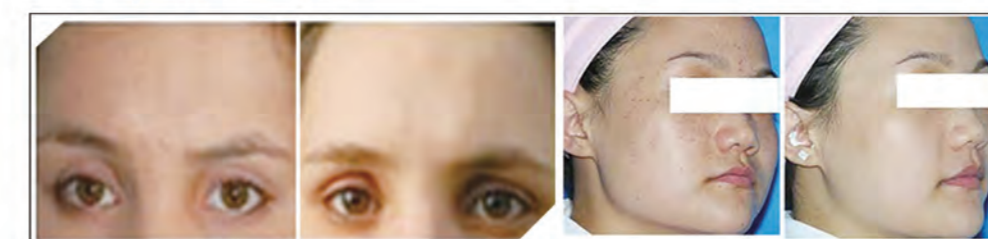

Удаление сосудов



Серия SHR/E Light/IPL

